

617

KHS-PVC-S Bogen

## PVC Bogen Type S

**Anwendung:**

**Sichtbare Kalt- und  
Warmwasserleitungen.  
Bogen zum ausstopfen.**



Artikel	Rohr		Isolierung mm	Bund Stk.	Preis €/Stk
	Zoll	mm			
018-020	3/8	18	20	10	1,00
018-030			30	10	1,40
022-020	1/2	22	20	10	1,00
022-030			30	10	1,60
028-020	3/4	28	20	10	1,40
028-030			30	10	1,60
034-020	1	34	20	10	1,40
034-030			30	10	1,60
042-025	5/4	42	25	10	1,60
042-030			30	10	2,10
048-025	6/4	48	25	10	2,00
048-030			30	10	2,10
060-030	2	60	30	10	2,90

**Eigenschaft:**

Verpreßte Bögen aus  
PVC- Hartfolie.

**Farbe:**

Grau

619

KHS-PVC-Folie

## PVC Hartfolie mit Rollneigung

**Anwendung:**

**Oberflächenschutz für  
isolierte- freiverlegte  
Rohrleitungen.**



Artikel	Breite	Länge	Rolle	€/m²
619-001	1000 mm	25 lfm	25 m²	4,40

**Folienstärke:**

350 µm

**Farbe:**

Hellgrau

619

KHS-PVC-Klebeband

## PVC Klebeband grau ( Winterfest )

**Anwendung:**

**Verschlussklebeband für  
PVC- Folien und Bögen.**



Artikel	Breite	Länge	Ktn/Roll.	€/Roll.
030-010	30 mm	10 lfm	100	2,10
050-010	50 mm	10 lfm	72	3,40

**Eigenschaft:**

Gute Klebeeigenschaft  
auch bei kalter Witterung.

619

KHS-Schweißmittel

## PVC Folienschweißmittel

**Anwendung:**

**Zum kaltverschweißen  
von PVC- Hartfolien.**



Artikel	Inhalt/Dose	Karton/Dosen	€/Dose
619-004	1000 ml	12	26,40

**629****KHS-Bindedraht****Bindedraht***Anwendung:***Zum befestigen und stabilisieren von Rohrschalen und Bögen.**

Artikel	Stärke	Einheit	Ktn/Stk.	€/kg
---------	--------	---------	----------	------

629-001	0,7 mm	0,1 kg	25	<b>6,30</b>
---------	--------	--------	----	-------------

**Eigenschaft:**

Weichverzinkter Bindedraht auf Holzstäbchen gewickelt.

**629****KHS-ALU Manschette****Abschlussmanschette alu blank***Anwendung:***Isolierabschluß für 620 ALU- Rohrschalen.**

Artikel	Breite	Länge	Ktn/Roll.	€/Roll.
---------	--------	-------	-----------	---------

629-002	20 mm	10 lfm	5	<b>9,35</b>
---------	-------	--------	---	-------------

629-003	30 mm	10 lfm	5	<b>10,60</b>
---------	-------	--------	---	--------------

629-004	40 mm	10 lfm	5	<b>14,60</b>
---------	-------	--------	---	--------------

629-005	50 mm	10 lfm	5	<b>16,59</b>
---------	-------	--------	---	--------------

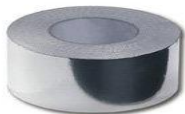
**629****KHS-ALU****Reinaluklebeband***Anwendung:***Zum abdichten von Dampf- und Diffusionsdichten Konstruktionen.**

Artikel	Breite	Länge	Ktn/Roll.	€/Roll.
---------	--------	-------	-----------	---------

050-100	50 mm	100 m	24	<b>20,60</b>
---------	-------	-------	----	--------------

075-100	75 mm	100 m	16	<b>28,20</b>
---------	-------	-------	----	--------------

**Eigenschaft:**

Besonders geeignet für 620 + 820 Isolierschalen.

**Farbe:**

Silber

**629****KHS-PP-ALU****Alubedampftes Polyesterklebeband***Anwendung:***Die günstige alternative zum Reinaluklebeband.**

Artikel	Breite	Länge	Ktn/Roll.	€/Roll.
---------	--------	-------	-----------	---------

150-100	50 mm	100 m	54	<b>8,70</b>
---------	-------	-------	----	-------------

175-100	75 mm	100 m	36	<b>13,00</b>
---------	-------	-------	----	--------------

**Eigenschaft:**

Nicht geeignet bei erhöhten Brandschutzanforderungen.

**Farbe:**

Silber