

K. H. S. **Isoliertechnik**
A - 6391 FIEBERBRUNN
Tel. 05354/57124 Fax 05354/57158
www.khs-isoliertechnik.at

Preisliste Technik

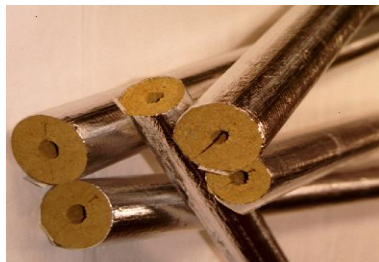

Anwendung:

Verhinderung von
Kondenswasserbildung in der
Kälte- und Klimatechnik.

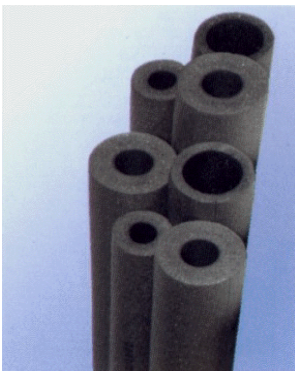

Artikel	Rohr		Isolierung mm	Karton lfm	Preis €/lfm
	Zoll	mm			
018-013	3/8	18	13	118	8,05
018-019			19	72	14,12
022-013	1/2	22	13	98	8,76
022-019			19	64	16,10
028-013	3/4	28	13	78	9,48
028-019			19	48	19,27
035-013	1	35	13	58	11,49
035-019			19	36	22,30
042-013	5/4	42	13	48	12,89
042-019			19	32	25,19
048-013	6/4	48	13	40	15,48
048-019			19	24	30,76
060-013	2	60	13	32	20,42
060-019			19	22	38,90

Eigenschaft:

Hochflexibler,
geschlossenzelliger
Elastomerschaum

Einsatzbereich:

-70° bis +116°C

Wärmeleitfähigkeit:

0,035 W/mk

μ 7000

Farbe:

Schwarz

KHS-K-Kautschukmaterialien sind unbedenklich für Edelstahlrohre.

Anwendung:

**Kälte- und Klimatechnik,
sowie im Apparatebau,
Sanitär- und
Heizungsbereich.**



Artikel	Stärke	Breite	m ²	€/lfm
013-014	13 mm	1000 mm	14	60,95
016-012	16 mm	1000 mm	12	78,27
019-010	19 mm	1000 mm	10	94,20
025-008	25 mm	1000 mm	8	116,08

Eigenschaft:

Hochflexibler,
geschlossenzelliger
Elastomerschaum.

SELBSTKLEBENDE ISOLIERPLATTE

013-014-sk	13 mm	1000 mm	14	79,54
016-012-sk	16 mm	1000 mm	12	96,90
019-010-sk	19 mm	1000 mm	10	112,81
025-008-sk	25 mm	1000 mm	8	134,68

Technische Daten:

Wie oben KHS-K

570

KHS - Solar

Solar - Kautschukisolierschlauch

Anwendung
Warmwasseranlagen
und im Solarbereich.



Artikel	Rohr		Isolierung mm	Karton lfm	Preis €/lfm
	Zoll	mm			
015-013	1/4	15	13	118	3,18
015-019			19	5,5	6,10
018-013	3/8	18	13	100	3,83
018-019			19	60	6,54
022-013	1/2	22	13	84	4,28
022-019			19	50	7,64
028-013	3/4	28	13	76	5,01
028-019			19	40	8,46
034-013	1	34	13	60	6,37
034-019			19	32	10,28

Eigenschaft:

Hochflexibler,
 geschlossenzelliger
 Elastomerschaum.

Einsatzbereich:

Kurzzeitig bis + 220°C
 Dauertemp. bis +150°C

Wärmeleitfähigkeit:

0,040 W/mk

Farbe:

Schwarz

549

Zubehör

Kautschuk selbstklebendes Isolierband

Anwendung:

Zum verkleben von
Stößen und Nähten.



Artikel	Breite	Länge	Karton	€/Rolle
050-003	50 mm	15 m	12 Rollen	51,80

Stärke:

3 mm

Farbe:

Schwarz

549

Zubehör

Kautschuk Spezialkleber

Anwendung:

Zum verkleben von
Schläuchen und Platten.



Artikel	Dose / Inhalt	Karton / Dosen	€/Dose
k450	450 g	20	18,10
k220	2200 g	6	71,01

549

Zubehör

Kautschuk Reiniger

Artikel	Dose / Inhalt	Karton / Dosen	€/Dose
r100	1 l	12	21,23

617

KHS-PVC-S Bogen

PVC Bogen Type S

Anwendung:

**Sichtbare Kalt- und
Warmwasserleitungen.
Bogen zum ausstopfen.**



Artikel	Rohr		Isolierung mm	Bund Stk.	Preis €/Stk
	Zoll	mm			
018-020	3/8	18	20	10	1,00
018-030			30	10	1,40
022-020	1/2	22	20	10	1,00
022-030			30	10	1,60
028-020	3/4	28	20	10	1,40
028-030			30	10	1,60
034-020	1	34	20	10	1,40
034-030			30	10	1,60
042-025	5/4	42	25	10	1,60
042-030			30	10	2,10
048-025	6/4	48	25	10	2,00
048-030			30	10	2,10
060-030	2	60	30	10	2,90

Eigenschaft:

Verpreßte Bögen aus
PVC- Hartfolie.

Farbe:

Grau

619

KHS-PVC-Folie

PVC Hartfolie mit Rollneigung

Anwendung:

**Oberflächenschutz für
isolierte- freiverlegte
Rohrleitungen.**

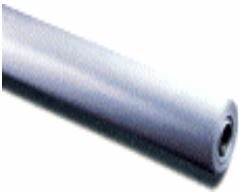

Artikel	Breite	Länge	Rolle	€/m ²
619-001	1000 mm	25 lfm	25 m ²	4,40

Folienstärke:
350 µm**Farbe:**

Hellgrau

619

KHS-PVC-Klebeband

PVC Klebeband grau (Winterfest)

Anwendung:

**Verschlussklebeband für
PVC- Folien und Bögen.**



Artikel	Breite	Länge	Ktn/Roll.	€/Roll.
030-010	30 mm	10 lfm	100	2,10
050-010	50 mm	10 lfm	72	3,40

Eigenschaft:

Gute Klebeeigenschaft
auch bei kalter Witterung.

619

KHS-Schweißmittel

PVC Folienschweißmittel

Anwendung:

**Zum kaltverschweißen
von PVC- Hartfolien.**



Artikel	Inhalt/Dose	Karton/Dosen	€/Dose
619-004	1000 ml	12	26,40

629**KHS-Bindedraht****Bindedraht****Anwendung:**

Zum befestigen und stabilisieren von Rohrschalen und Bögen.



Artikel	Stärke	Einheit	Ktn/Stk.	€/kg
---------	--------	---------	----------	------

629-001	0,7 mm	0,1 kg	25	6,30
---------	--------	--------	----	-------------

Eigenschaft:

Weichverzinkter Bindedraht auf Holzstäbchen gewickelt.

629**KHS-ALU Manschette****Abschlussmanschette alu blank****Anwendung:**

Isolierabschluß für 620 ALU- Rohrschalen.



Artikel	Breite	Länge	Ktn/Roll.	€/Roll.
---------	--------	-------	-----------	---------

629-002	20 mm	10 lfm	5	9,35
---------	-------	--------	---	-------------

629-003	30 mm	10 lfm	5	10,60
---------	-------	--------	---	--------------

629-004	40 mm	10 lfm	5	14,60
---------	-------	--------	---	--------------

629-005	50 mm	10 lfm	5	16,59
---------	-------	--------	---	--------------

629**KHS-ALU****Reinaluklebeband****Anwendung:**

Zum abdichten von Dampf- und Diffusionsdichten Konstruktionen.

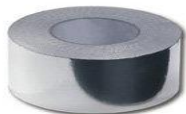

Artikel	Breite	Länge	Ktn/Roll.	€/Roll.
---------	--------	-------	-----------	---------

050-100	50 mm	100 m	24	20,60
---------	-------	-------	----	--------------

075-100	75 mm	100 m	16	28,20
---------	-------	-------	----	--------------

Eigenschaft:

Besonders geeignet für 620 + 820 Isolierschalen.

Farbe:

Silber

629**KHS-PP-ALU****Alubedampftes Polyesterklebeband****Anwendung:**

Die günstige alternative zum Reinaluklebeband.



Artikel	Breite	Länge	Ktn/Roll.	€/Roll.
---------	--------	-------	-----------	---------

150-100	50 mm	100 m	54	8,70
---------	-------	-------	----	-------------

175-100	75 mm	100 m	36	13,00
---------	-------	-------	----	--------------

Eigenschaft:

Nicht geeignet bei erhöhten Brandschutzanforderungen.

Farbe:

Silber

740

KHS-Compact
Isolierschlauch

Flexibler Isolierschlauch mit Schutzfolie

Anwendung:

**In der Sanitär- und
Heizungstechnik für
mechanisch stark
beanspruchte Leitungen.**



Artikel	Rohr		Isolierung mm	Karton lfm	Preis €/lfm
	Zoll	mm			
015-009	1/4	15	9	150	1,78
015-013			13	100	2,63
018-009	3/8	18	9	140	1,88
018-013			13	100	2,72
018-020			20	56	4,13
022-009	1/2	22	9	100	1,97
022-013			13	80	2,92
022-020			20	40	4,43
028-009	3/4	28	9	80	2,34
028-013			13	60	3,20
028-020			20	40	5,08
034-009	1	34	9	60	2,63
034-013			13	40	3,95
034-020			20	34	5,60
042-009	5/4	42	9	50	3,20
042-013			13	40	4,61
042-020			20	26	7,14

Eigenschaft:

Ausgezeichneter
Dämmwert.
Wirksamer Schutz gegen
Schwitzwasser.

Einsatzbereich:

Bis + 90°C

Wärmeleitfähigkeit:

+ 10°C = 0,035 W/mk
+ 40°C = 0,039 W/mk

Brandklasse:

B1 ÖNORM B3800

Raumgewicht:

Ca. 35 kg/m³

Farbe:

Rot

741

KHS-PE Klebeband

PE Isolierklebeband mit Schutzfolie



Artikel	Breite	Länge	Sack/Roll.	€/Rolle
070-002	70 mm	3,6 m	14	2,38

Stärke: 2 mm **Farbe:** Rot

Anwendung:

**Zur Isolierung von schwer zugänglichen Stellen
und Bögen.**

Eigenschaft:

Vollflächiger Klebestreifen.

Stärke:

2 mm

Farbe:

Rot

745

KHS-Compact
Schutzschlauch

Flexibler Isolierschlauch mit Schutzfolie

Anwendung:

**Zum Schutz vor
Schwitzwasser bei
Kaltwasserleitungen.**



Artikel	Rohr		Isolierung mm	Sack lfm	Preis €/lfm
	Zoll	mm			
015-004	1/4	15	4	100	0,88
018-004	3/8	18	4	100	1,01
022-004	1/2	22	4	100	1,14
028-004	3/4	28	4	100	1,24
034-004	1	34	4	100	1,39
042-004	5/4	42	4	80	1,61
048-004	6/4	48	4	80	1,80

Eigenschaft:

Besonders reißfest durch
strapazierfähiger
Außenhaut.

750

KHS-Compact
Abflussschlauch

Flexibler Isolierschlauch mit Schutzfolie

Anwendung:

**Zum Schutz vor
Schwitzwasser bei
Kaltwasserleitungen.**



Artikel	Rohr		Isolierung mm	Ktn. lfm	Preis €/lfm
	DN	mm			
050-004	50	65	4	90	3,37
050-009			9	90	6,79
070-004	70	88	4	60	4,09
070-009			9	60	8,73
100-004	100	126	4	40	6,04
100-009			9	40	10,23
125-004	125	153	4	30	7,39
125-009			9	30	11,42
150-004	150	180	4	20	8,59
150-009			9	20	13,78

Eigenschaft:

Besonders reißfest durch
strapazierfähiger
Außenhaut.
Sehr gute
Schalldämmung.

820

KHS-Steinwollschale

Steinwoll-Isolierschale mit Alugitternetzfolie

Anwendung:

**Wärme- und kälteführende
Leitungen im Heizungs-
bereich. Besonders geeignet**

für SOLARANLAGEN.

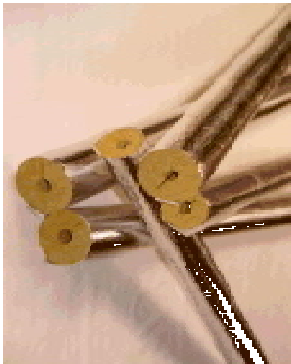

Artikel	Rohr		Isolierung mm	Karton lfm	Preis €/lfm
	Zoll	mm			
015-020	1/4	15	20	42	5,27
015-030			30	25	8,24
018-020	3/8	18	20	42	5,50
018-025			25	30	6,96
018-030			30	25	8,35
022-020	1/2	22	20	36	5,80
022-025			25	25	7,23
022-030			30	20	8,58
028-020	3/4	28	20	30	6,44
028-025			25	25	8,02
028-030			30	20	9,33
035-020	1	35	20	25	7,02
035-025			25	20	8,48
035-030			30	16	10,07
042-020	5/4	42	20	20	7,87
042-030			30	12	11,03
048-020	6/4	48	20	16	8,50
048-030			30	11	11,59
060-020	2	60	20	12	9,49
060-030			30	9	12,82

Eigenschaft:

Selbstklebende, Wärme- und Schalldämmung.

Einsatzbereich:

Auch für Solaranlagen

Brandklasse:

A ÖNORM B3800 A2
gemäß DIN 4102

Wärmeleitfähigkeit:

0,037 W/mk

Farbe:

Silber

Länge:

1 Meter

821

KHS-Lamellenmatte

Glaswoll-Lamellenmatte mit reißfester Alufolie

Anwendung:

**Zur dampfbremsenden und
druckfesten Schall- und
Wärmedämmung von Rohr-
leitungen und Behältern.**



Artikel	Stärke	Breite	Rolle/m ²	€/m ²
020	20 mm	2x500mm	10,00	11,10
030	30 mm	2x500mm	8,00	12,90
040	40 mm	2x500mm	6,00	15,00
050	50 mm	2x500mm	5,00	16,75
100	100 mm	2x500mm	2,50	25,53

Eigenschaft:

Auch für Rauch- und Kaminrohre geeignet.

Einsatzbereich:

Bis + 260°C

Wärmeleitfähigkeit:

0,036 W/mk

Brandklasse:

A2 nicht brennbar nach
EN 13501-1

822

KHS-Stopfwolle

Mineralwolle lose im Sack

Anwendung:

**Zum ausstopfen von
Bögen und Wandschlitzten.**



Artikel	Sack	Palette/Sack	€/Sack
010	10 kg	15	45,00

Eigenschaft:

Auch für Kamine geeignet.

Einsatzbereich:

Bis max + 800°C

Brandklasse:

A ÖNORM B3800 A2
gemäß DIN 4102